





**COMUNE DI CESENATICO**

PROVINCIA DI FORLÌ - CESENA

PROGETTO PER LA RISTRUTTURAZIONE DI UN FABBRICATO  
AD USO ALBERGHIERO DENOMINATO HOTEL CORONA,  
SITO IN CESENATICO, VIA TALETE, N. 35  
E CONTIGUE REALIZZAZIONE DI RESIDENZE SUL PERIMETRO DEL LOTTO E POSA DI PARCHI

2<sup>a</sup> FASE DEL PROGRAMMA DI RIQUALIFICAZIONE AZIENDALE

PROPRIETÀ: Scalfin Edigardo per  
"CORONA 2004 S.R.L."  
C.F. 01181000401

**P. DI C. IN VARIANTE A.C.E. 109/2002**

TAVOLA 5 - NUOVO STATO DI PROGETTO - PROSPETTI

Scala: 1/100



Marzo 2005

Redatto da

**SPAZZO • FORMA**

PROGETTO PER LA RISTRUTTURAZIONE DEL FABBRICATO DENOMINATO HOTEL CORONA, AD USO ALBERGHIERO, SITO IN CESENATICO, VIA TALETE, N. 35, E CONTIGUE REALIZZAZIONE DI RESIDENZE SUL PERIMETRO DEL LOTTO E POSA DI PARCHI

Progettista

Arch. Paolo Scalfin

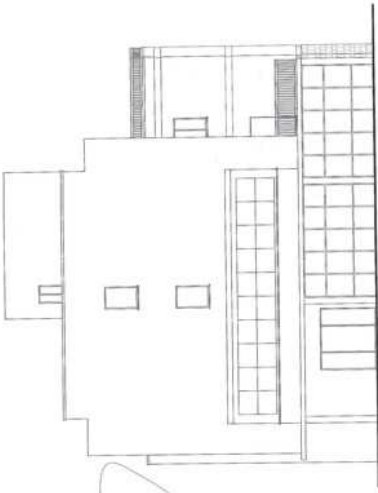

PROSPETTO NORD-OVEST



PROSPETTO VALE TALETE DA MILETO

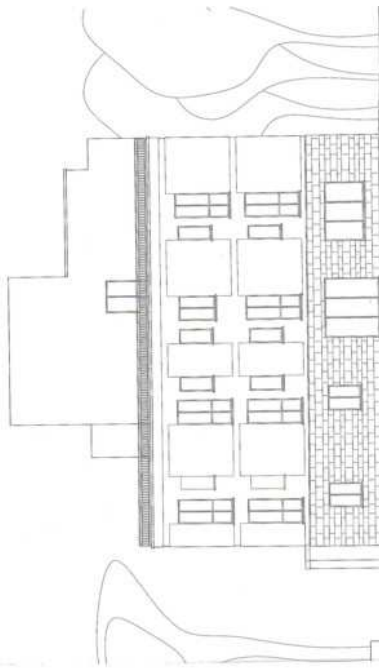

PROSPETTO SU VALE TORRCELLI

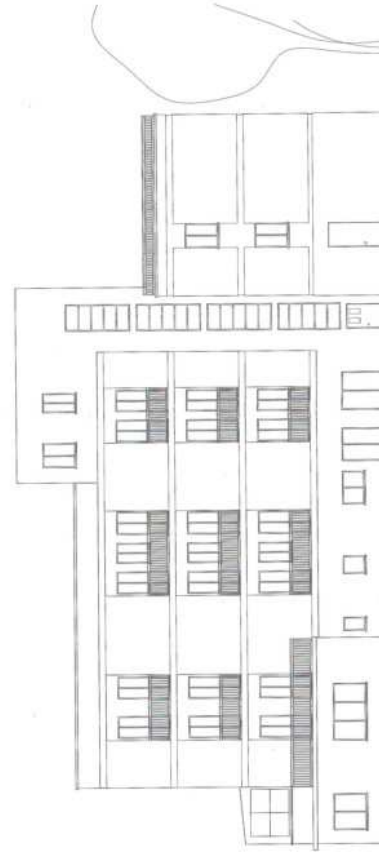

PROSPETTO SU VALE CARTESIO

